BAIRRO: CENTRO

NESTE PROJETO NÃO HÁ IMPLICAÇÃO AMBIENTAL QUE NECESSITE DE LICENÇA.

" SEU DIA TERMINA BEM QUANDO A SEGURANÇA ESTÁ INSERIDA NO SEU PROJETO "

- NOTAS
  - NÃO POSSUI INTERFERÊNCIA DE OUTRAS EMPRESAS (USO MÚTUO)
  - POSSUI MEIO-FIO
  - O ENGASTAMENTO DO POSTE 11-300 DEVE SER DE 1,8m CONFORME ND 3.1

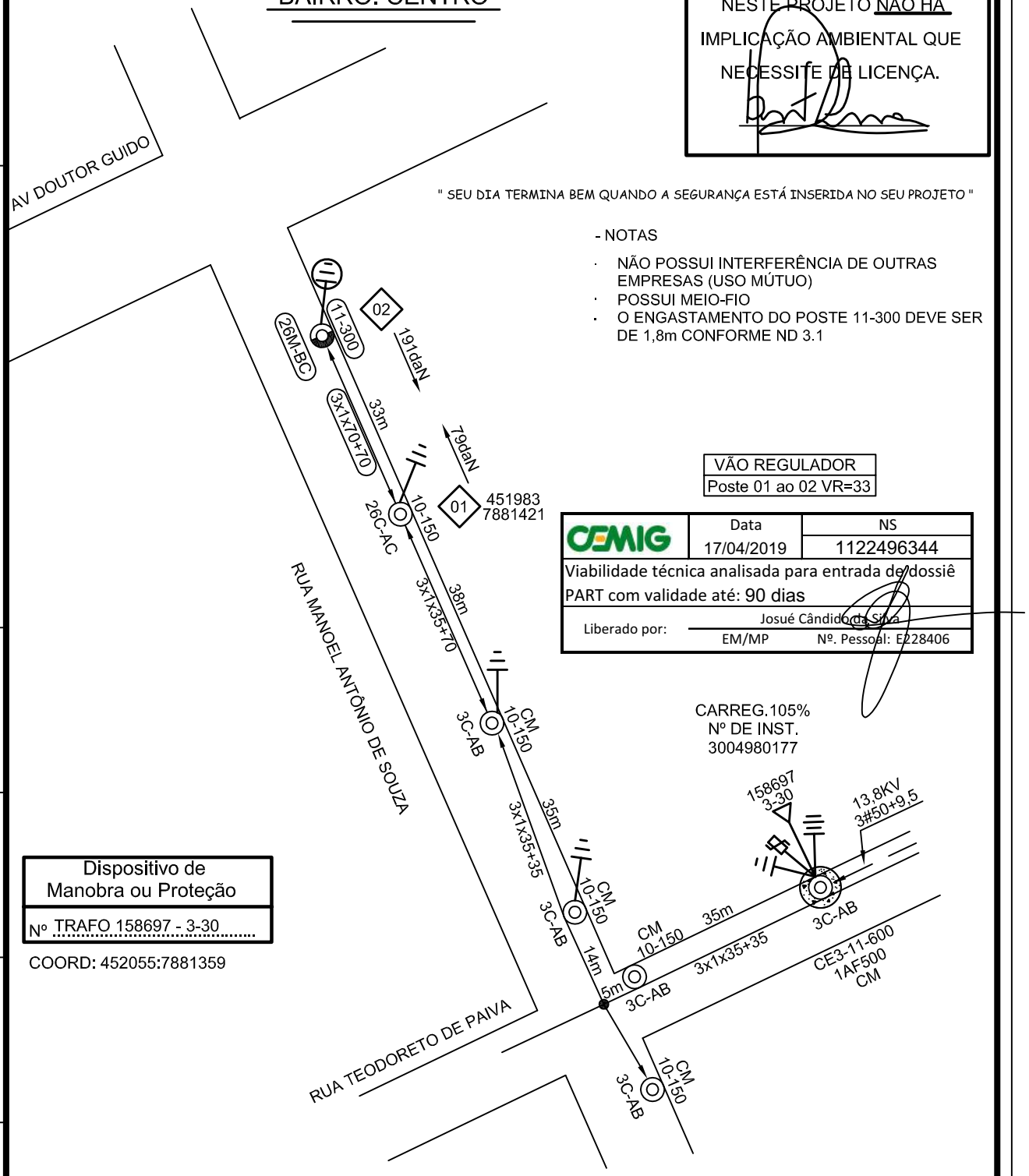

VÃO REGULADOR
Poste 01 ao 02 VR=33

CEMIG	Data	NS
	17/04/2019	1122496344

Viabilidade técnica analisada para entrada de dossiê PART com validade até: 90 dias

Liberado por: Josué Cândido da Silva — EM/MP — Nº. Pessoal: E228406

CARREG.105%
Nº DE INST.
3004980177

Dispositivo de Manobra ou Proteção
Nº TRAFO 158697 - 3-30

COORD: 452055:7881359

R.T. THIAGO HENRIQUE SANT'ANA - CREA 187.875/D

AB 032-18

CÓD.LOCALIDADE	ALIMENTADOR
83418	AETD-14

C S M	EMPREENDIMENTOS IMOBILIÁRIOS LTDA		ESCALA 1:1000
PROJ.	VISTO	EXTENSÃO DE REDE PARA ATENDER A PREFEITURA MUNICIPAL EM ABAETE-MG	ER/RD 1122496344
DES. P.N.	APROV.		
CONF.	DATA 17/01/2019		FOLHA - 4512-8810 ARQ

1 / 1

FORMATO A4

ALTERAÇÕES				
V1	EMISSÃO INICIAL	.	VISTO	APROV.
	DATA		FEITO	

CLASSIFICAÇÃO